

# ROME

## I Palazzi in privato



*accompagné par Mme Manuela Solaro del Borgo  
et par Monsieur Didier Rykner*

**5 jours / 4 nuits**

**du mercredi 10 au dimanche 14 septembre 2014**

### **RENSEIGNEMENTS et INSCRIPTIONS :**

**TERRALTO VOYAGES - Audrey OLIVIER**  
36, rue des Etats Généraux - 78000 VERSAILLES

Tél : 01 78 74 69 97

Courriel : [audrey.o@terralto.com](mailto:audrey.o@terralto.com)

# PROGRAMME

Manuela Solaro del Borgo, née à Bruxelles en 1960, propose de vous accompagner tout au long de ce séjour et de vous accompagner dans différents palais privés qui lui sont familiers. Membre d'une des plus illustres familles italiennes, elle est restauratrice d'œuvres d'art de formation et exerce aujourd'hui en tant que peintre et décoratrice.

## Jour 1 : mercredi 10 septembre 2014

Préacheminement (à la charge du participant) à l'aéroport de Paris Roissy Charles de Gaulle. Assistance à l'aéroport.

Vol sur la compagnie régulière et directe Air France Paris / Rome Fiumicino (horaires à ce jour : 9h45 / 11h50)

Accueil à l'aéroport de Rome par **Madame Manuela Solaro del Borgo** qui vous accompagnera durant tout votre séjour. Transfert à l'hébergement en autocar.

**Déjeuner au restaurant.**

• **Visite privée** de la **Maison des Chevaliers de Rodi**, château médiéval construit sur les vestiges du Forum Augustum et Trajan, aujourd'hui siège de l'Ordre de Malte.

• **Visite privée** du **Palais Borghese** (avec apéritif) : aujourd'hui siège du cercle aristocratique La Caccia.

**Dîner au restaurant et nuit à l'hôtel.**

## Jour 2 : jeudi 11 septembre 2014

• **Visite privée** du **Palais de l'Ambassade d'Espagne** auprès le Saint Siège situé place d'Espagne.

• **Visite privée** de **La Trinité-de-Monts** par une sœur de la Fraternité de Jérusalem : l'église et le couvent (fermé au public).

**Déjeuner au restaurant.**

• **Visite privatisée** de l'église **Saint-Louis-des-Français** (fermée au grand public le jeudi, vous serez donc seuls dans l'église; visite conduite par un des chapelains de l'église). Dans la chapelle Contarelli : accès privilégié aux trois **tableaux du Caravage**, consacrés à la vie de Saint Matthieu.

• **Visite privée** du **Palais Massimo de Pirro et alle Colonne** avec accueil dans les appartements privés. **Apéritif.**

**Dîner au restaurant et nuit à l'hôtel.**

## Jour 3 : vendredi 12 septembre 2014

• **Visite privée** du **Palais Patrizi Montoro** situé en face de Saint Louis des Français, encore habité par la famille.

• **Visite privatisée** de l'**Oratoire Gonfalone** : cycle de fresques sur la Passion de Christ de l'époque maniériste.

**Déjeuner au restaurant.**

• **Visite privée** du **Palais Sacchetti**, construit par l'architecte Sangallo et habité par la famille Sacchetti.

• **Visite privatisée** du **Palais Farnèse**, siège de l'**Ambassade de France**. Visite de l'atrium de Sangallo, du cortile, du jardin, du salon d'Hercule avec ses tapisseries inspirées des fresques de Raphael. **Attention : la galerie des Carrache est fermée au public pour cause de restauration.**

**Dîner au restaurant et nuit à l'hôtel.**

**En option : visite nocturne des Musées du Vatican et de la chapelle Sixtine (en supplément et sous réserve).**

## Jour 4 : samedi 13 septembre 2014

• **Visite privée** du **Casino de l'Aurora Pallavicini** situé en face du Palais Pallavicini Rospigliosi près du Quirinale.

• **Visite privée** du **Palais Corsini** : la bibliothèque et les Salons de l'Académie des Lincei. La **galeria d'Arte** : accès aux salles d'exposition.

**Déjeuner au restaurant.**

**Temps libre.**

**Dîner au restaurant et nuit à l'hôtel.**

## Jour 5 : dimanche 14 septembre 2014

• **Visite privée** du **Palais Odescalchi**, pour découvrir l'une des seules œuvres de Caravage appartenant à un particulier, la **Conversion de Saint Paul**.

• **Visite privatisée** du **Palais Colonna**. *Visite spéciale des Appartements de la Princesse Isabelle* qui comportent une succession de magnifiques salons décorés entre autres par Pinturicchio, Pomarancio, Vanvitelli.

**Déjeuner au restaurant.**

**Temps libre.**

Transfert à l'aéroport.

Vol sur la compagnie régulière et directe Air France Rome / Paris Roissy Charles de Gaulle (horaires à ce jour : 18h30 / 20h40). Post acheminement (à la charge du participant)

### NOTES :

**Visite privée** : visite d'un lieu jamais - ou très rarement - ouvert au public.

**Visite privatisée** : ouverture spéciale (pour le groupe) d'un lieu accessible au public certain jour ou sur simple demande.

**Programme sous réserve  
de modifications en fonction des impératifs locaux.**

### **Conditions générales et particulières de vente, dépliant assurances :**

Remis aux personnes qui le souhaitent sur simple demande auprès de TERRALTO VOYAGES

**Formalités pour les ressortissants français  
Carte nationale d'identité ou passeport valide.**  
(autre nationalité : se renseigner auprès du consulat)

# PROGRAMME

## **VOTRE HEBERGEMENT : MAISON SANTA LUCIA FILIPPINI**

**Site internet :** <http://www.gliarchipiazzavenezia.it/> (en italien uniquement)

Ancien bâtiment religieux transformé en hôtel et récemment restauré, cette maison est dotée de 49 chambres simples mais confortables meublées dans un grand souci du détail.

Chaque chambre dispose d'une salle de bain privative avec sèche-cheveux, air conditionné, mini-réfrigérateur, d'un accès internet haut débit gratuit, et d'une télévision LCD.

Ce palais du XVII<sup>e</sup> siècle est idéalement situé entre la piazza Venezia et le Largo Argentina.



**Vue générale du cloître**



**Chambre double**

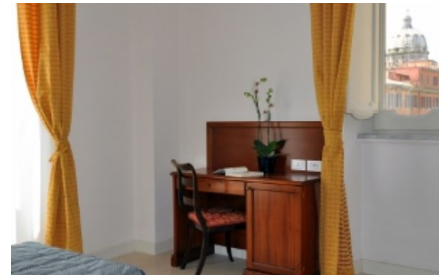

**Chambre simple**



**Salle de bain**

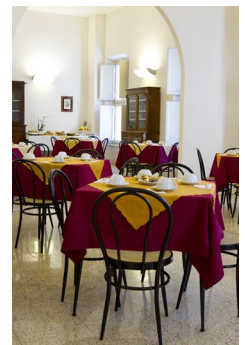

**Salle à manger**





## PRIX PAR PERSONNE ET CONDITIONS PARTICULIÈRES

PRIX PAR PERSONNE	pour un groupe compris entre 15 et 20 participants
Voyage à ROME du 10 au 14 septembre 2014 TTC sous réserve de modification*	2037 €

### CE PRIX COMPREND :

- ♦ L'assistance à l'aéroport de Paris le jour du départ,
- ♦ Le transport aérien sur la compagnie régulière et directe Air France, en classe économique,
- ♦ Les taxes aéroport et surcharges carburant révisables jusqu'à l'émission des billets d'avion\* (à ce jour : 137,86 €),
- ♦ L'hébergement en chambres à 2 à la Maison Santa Lucia Filippini (équivalent hôtel 2/3 étoiles),
- ♦ La pension complète du déjeuner du jour 1 au déjeuner du jour 5 (eau minérale à chaque repas et café uniquement à midi),
- ♦ Les services d'un autocar de tourisme pour le transfert aéroport / hôtel / aéroport le jour 1 et les journées complètes les jours 2 et 5, les déplacements des jours 3 et 4 se feront à pieds compte tenu de la proximité des hébergements,
- ♦ Les dons et entrées dans les sites et musées mentionnés au programme,
- ♦ Les services d'une accompagnatrice locale francophone pour vous introduire dans les palais privés, Madame Manuela del Borgo,
- ♦ L'envoi d'une documentation de voyage complète : 1 plan, 1 pochette Terralto, 1 foulard Terralto et 2 étiquettes bagages par personne,
- ♦ L'assistance, rapatriement, frais médicaux : contrat MUTUAIDE N°09/3692,
- ♦ Les frais de gestion des inscriptions individuelles par Terralto.

**Note :** Il n'est pas prévu de visites guidées pour la découverte des sites et des palais privés; ces visites se feront en compagnie de Mr Rykner et de Mme del Borgo (donc sans guides locaux).

### CE PRIX NE COMPREND PAS :

- ♦ Les pré et post acheminements sur l'aéroport de Paris,
- ♦ La visite nocturne et publique des Musées du Vatican et de la chapelle Sixtine le soir du vendredi 12 septembre : 22 €, à nous régler dès le versement de l'acompte,
- ♦ Le supplément chambre individuelle : 160 €, à nous régler dès le versement de l'acompte, sous réserve de disponibilité :  
NOTE : Il pourra être demandé à une personne seule souhaitant partager sa chambre avec un autre participant de payer le supplément chambre individuelle en cas d'impossibilité de partage.
- ♦ **L'assurance annulation, bagages interruption de séjour, responsabilité civile vie privée : 45 € par personne à régler à l'inscription**
- ♦ Les boissons (autres que : eau minérale au repas et café au déjeuner), les extras et d'une manière générale tous les frais personnels,
- ♦ Les éventuels surcoûts sur place liés à des événements indépendants de notre volonté (conditions météo ...),
- ♦ Tout ce qui n'est pas mentionné dans « ces prix comprennent ».

(\*) Ces prix ont été établis de bonne foi sur la base des tarifs connus à la date de calcul ci-dessus et seront revus au moment de la confirmation en fonction des disponibilités, et peuvent être réajustés au plus tard 21 jours avant le départ en fonction de l'effectif, des taxes locales, de l'évolution du prix des entrées, du taux d'euros par rapport aux monnaies d'achat des prestations le cas échéant et des taxes d'aéroport. Les taxes aéroport sont susceptibles de modification jusqu'à l'émission des billets d'avion et peuvent entraîner un réajustement de facture jusqu'à cette date. TERRALTO (Licence 078 02 0003) organise ses voyages selon la loi en vigueur du 13 juillet 1992 et dans le respect des conditions générales de vente fixées par la loi du 22 juillet 2009. Les conditions générales de vente et les conditions particulières sont disponibles sur simple demande.

### FRAIS D'ANNULATION DU FAIT DU PARTICIPANT

Toute annulation doit être signalée immédiatement à votre compagnie d'assurances par lettre recommandée ou fax, et à TERRALTO. La date de réception est retenue en cas de litige pour calculer les frais d'annulation et le montant éventuel à rembourser par l'assurance. Les frais d'annulation, tels que définis ci-dessous, seront facturés par TERRALTO au participant. Ils devront être acquittés par le participant pour que celui-ci puisse faire valoir ses droits au remboursement auprès de la compagnie d'assurance. Les garanties couvertes par la compagnie d'assurance sont à voir directement auprès de votre compagnie d'assurance ou de Terralto si vous choisissez de souscrire à l'option assurance.	Date d'annulation délais précédant le départ	Frais d'annulation (sur coût total)
	61 jours avant le départ	60 €
entre 60 et 45 jours	100 €	
A partir de 45 jours	100 %	

### RÉSERVATION À CONFIRMER DES QUE POSSIBLE

(pour garantir les réservations prévues pour le calcul du prix)

**Merci de renvoyer une copie de cette page datée et signée pour valider votre confirmation en précisant la mention « bon pour accord ».**

Groupe : LA TRIBUNE DE L'ART / ROME

Référence dossier : 14/379 / Forfaitiste : AO

**dates du voyage : du mercredi 10 au dimanche 14 septembre 2014**

Date : / /

Signature



## BULLETIN D'INSCRIPTION (14/379 – AO)

### « ROME : « I palazzi in privato » (les palais privés) du 10 au 14 SEPTEMBRE 2014

à retourner **dès que possible et IMPERATIVEMENT avant le 12 MAI 2014** à :

Terralto Voyages - Voyage Rome La Tribune de l'Art - Audrey OLIVIER  
36, rue des Etats-Généraux, 78000 VERSAILLES

**avec un acompte de 500 € par personne + suppléments éventuels**

- par chèque bancaire à l'ordre de TERRALTO
- ou par carte bancaire (**voir au dos**)

(solde à régler à réception de votre facture, au plus tard un mois avant le départ, soit le 10 AOÛT 2014)

ainsi que **la copie de votre carte d'identité en cours de validité**

1 / Nom et prénom : \_\_\_\_\_  
(préciser Mr, Mme, Mlle)

Date de naissance : \_\_\_\_\_

2 / Nom et prénom : \_\_\_\_\_  
(préciser Mr, Mme, Mlle)

Date de naissance : \_\_\_\_\_

Adresse : \_\_\_\_\_

Code Postal : \_\_\_\_\_ Ville : \_\_\_\_\_

Tél. : \_\_\_\_\_ Portable. : \_\_\_\_\_

Adresse e-mail \_\_\_\_\_

Chambre à partager avec : \_\_\_\_\_

NOTE : Il pourra être demandé à une personne seule souhaitant partager sa chambre avec un autre participant de payer le supplément chambre individuelle en cas d'impossibilité de partage

OU  Chambre individuelle  OUI (en nombre limité, règlement du supplément à l'inscription)

Après avoir pris connaissance des conditions, s'inscrit(vent) **au voyage**  
**À ROME du 10 AU 14 SEPTEMBRE 2014**  
et verse(nt)

- Acompte de **500 €** x..... personne(s) = .....
- Assurance annulation (**voir au dos**) **45 €** x..... personne(s) = .....
- Supplément chambre individuelle **160 €** x..... personne(s) = .....
- Supplément visite nocturne des Musées du Vatican et de la Chapelle Sixtine (**voir au dos**) : **22 €** x..... personne(s) = .....

**TOTAL** = .....

Fait à :

le :

Signature :

NOTE : Le prix pourra être révisé jusqu'à 21 jours avant le départ en fonction des taxes et surcharge carburant.

## PAIEMENT PAR CARTE BANCAIRE

**Paiement par carte bancaire : Carte Bleue, Visa, Eurocard, Mastercard uniquement**

**Vous vous connectez à :** <https://jepaieenligne.systempay.fr/TERRALTO>

Le cadre ci-dessous apparait :

**CAISSE D'EPARGNE**  
LA BANQUE. NOUVELLE DÉFINITION.

Je Paie En Ligne...

**1, 2, 3, Remplissez, Vérifiez, Payez !**

Bonjour, bienvenue dans l'espace de paiement en ligne de TERRALTO.

**TERRALTO**  
36 RUE DES ETATS GENERAUX  
78000 VERSAILLES  
Tél. : 0130070510  
[Envoyer un e-mail](#)

**Etape 1 - Vos références et votre identité**

**Champs obligatoires**

Référence

Nom

Prénom

E-mail

E-mail (Confirmation)

Montant à régler  €

J'accepte les [conditions d'utilisation](#)

**Champs facultatifs**

Adresse

Code postal

Ville

Téléphone

Message d'accompagnement

**Valider**

**JE PAIE EN LIGNE, LE PAIEMENT EN LIGNE SÉCURISÉ ET AUTHENTIFIÉ.**

Avec JEPaieenLigne vous pouvez payer vos factures, règlements, cotisations, dons divers. Toutes vos transactions bancaires sont effectuées sur des serveurs sécurisés, avec protocole crypté Secure Socket Layer (SSL) et "3D SECURE". Ni l'organisme que vous souhaitez payer, ni aucun internaute n'aura accès à vos coordonnées bancaires. A la fin de la transaction vous recevrez un e-mail de confirmation reprenant les caractéristiques du paiement réalisé. Le commerçant, la collectivité locale, l'association, le comité d'entreprise bénéficiaire des fonds sera également avisé de votre règlement.

Mentions légales - Contact - Sécurité sur internet

Il vous suffit de suivre les instructions et de bien préciser dans référence : **I4/379 La Tribune de l'Art**. Le paiement par carte bancaire vous permet **généralement** d'être couvert en cas d'annulation (**vous renseigner auprès de votre banque**).

**Si vous n'êtes pas couvert**, vous pouvez souscrire l'assurance annulation auprès de Terralto CONTRAT TOKIO MARINE N°65 527 187, dans ce cas, merci de joindre 45 € par personne à votre acompte.

**Visite nocturne des Musées du Vatican et de la Chapelle Sixtine : ouverte ou public.**

Horaires : de 18h à 23h - dernière entrée possible à 21h30. **Visite non guidée.**

Billet donne accès aux musées Gregoriano Egizio et Pio Clementino, à la Galerie Supérieure au Stanze de Raphaël, à l'appartement Borgia à la collection d'art religieux moderne et à la Chapelle Sixtine.

